

COMISION ASESORA DE MONUMENTOS NACIONALES V REGION DE VALPARAISO



RELLENADO POR TRAMITACION INTERNA CMN Y DOM

Nº INGRESO CAMN	FECHA
Nº INGRESO DOM VALPO.	FECHA
Nº ROL SII	

*NOMBRE			
* TELEFONO		FAX	
* CORREO ELECTRONICO			
* DIRECCION POSTAL			

\* campos obligatorios

I. EXPEDIENTE TECNICO

Los anteproyectos de arquitectura deberá presentarse 2 copias (una vez aprobado el anteproyecto, se solicitaran 4 copias definitivas), debidamente firmadas por propietario del inmueble y arquitecto.

- |                          |                          |  |
|--------------------------|--------------------------|--|
| DOM                      | CAMN                     |  |
| <input type="checkbox"/> | <input type="checkbox"/> | a) Individualización del propietario y antecedentes del o los profesionales de las obras con sus firmas respectivas  |
| <input type="checkbox"/> | <input type="checkbox"/> | b) copia del Certificado de informaciones Previas Municipales  |
| <input type="checkbox"/> | <input type="checkbox"/> | c) Plano de Ubicación y del conjunto   |
| <input type="checkbox"/> | <input type="checkbox"/> | d) Memoria descriptiva de la intervencion a realizar, sean estas obras de restauración, conservación, conservación, rehabilitación, reconstrucción parcial, (consulte Manejo de Normativas de Consejo Monumentos Nacionales).  |
| <input type="checkbox"/> | <input type="checkbox"/> | e) Antecedentes planimetricos con la situacion original del inmueble, descripción de las modificaciones realizadas en el tiempo y fotografías antiguas de la intervención, si existieran.  |
| <input type="checkbox"/> | <input type="checkbox"/> | f) Anteproyectos de arquitectura (plantas, cortes y elevaciones), indicando lo que se demuele (en color <b>amarillo</b> ), y lo que se construye (en color <b>rojo</b> ), esc. 1:50 o 1:100, dependiendo del tamaño del inmueble. Cada piso debe venir con la ssituación existente y la situación propuesta. |
| <input type="checkbox"/> | <input type="checkbox"/> | g) <b>Fotografías actuales</b> del inmueble en general (no sólo del área consultada) y su entorno inmediato.   |
| <input type="checkbox"/> | <input type="checkbox"/> | h) Especificaciones Tecnicas, indicando colores y publicidad, si fuera procedente  |
| <input type="checkbox"/> | <input type="checkbox"/> | i) En caso de intervenciones en inmuebles cuyo destino sea comercio u oficina, se deberá especificar planimétricamente, las <b>características formales de la publicidad</b> y su colocación en fachada fachada.   |
| <input type="checkbox"/> | <input type="checkbox"/> | j) Cuando se trate de intervenciones a la estructura y/o fundaciones del inmueble, se deberá adjuntar un informe de calculista responsable.  |

Nombre responsable ingreso ficha

Firma responsable



RELLENADO POR TRAMITACION INTERNA CMN Y DOM

<b>COMISION ASESORA DE MONUMENTOS NACIONALES</b>
<b>INGRESO DE EXPEDIENTE</b>

(copia interesado)

<b>Nº INGRESO CAMN</b>	<b>FECHA</b>
<b>Nº INGRESO DOM VALPO.</b>	<b>FECHA</b>
<b>Nº ROL SII</b>	

<b>DIRECCION</b>	
------------------	--

<b>NUMERO</b>		<b>COMUNA</b>	
---------------	--	---------------	--

<b>CIUDAD</b>	
---------------	--

El proyecto ingresado por Ud. será revisado por parte de la Comision de Arquitectura y Patrimonio Urbano Región de Valparaíso

**Podrá solicitar información sobre el estado de su proyecto 10 días hábiles despues de ingresado a la Comisión Asesora . Sin perjuicio de lo anterior el plazo de respuesta es de 45 días hábiles.**

Se ruega no llamar por telefono antes de la fecha, pués no habrá informacion disponible.  
 Telefono: 032- 2228461. Comision Asesora de Monumentos Nacionales, Srta. Paulina Santis R.

cortar .....

<b>COMISION ASESORA DE MONUMENTOS NACIONALES</b>
<b>INGRESO DE EXPEDIENTE</b>

(copia interesado)

<b>Nº INGRESO CAMN</b>	<b>FECHA</b>
<b>Nº INGRESO DOM VALPO.</b>	<b>FECHA</b>
	<b>Nº ROL SII</b>

<b>DIRECCION DEL INMUEBLE</b>	
-------------------------------	--

<b>NOMBRE DEL SOLICITANTE</b>	
-------------------------------	--

<b>DIRECCION</b>	
------------------	--

<b>ARQUITECTO PATROCINANTE</b>	
--------------------------------	--

<b>TELEFONO FIJO</b>		<b>FONO MÓVIL</b>	
----------------------	--	-------------------	--

<b>CORREO ELECTRONICO</b>	
---------------------------	--

<b>OBSERVACIONES</b>
----------------------

## COMISION ASESORA DE MONUMENTOS NACIONALES V REGION DE VALPARAISO



SIMBOLOGIA	
	MUROS EXISTENTES
	MUROS NUEVOS
	DESARMES

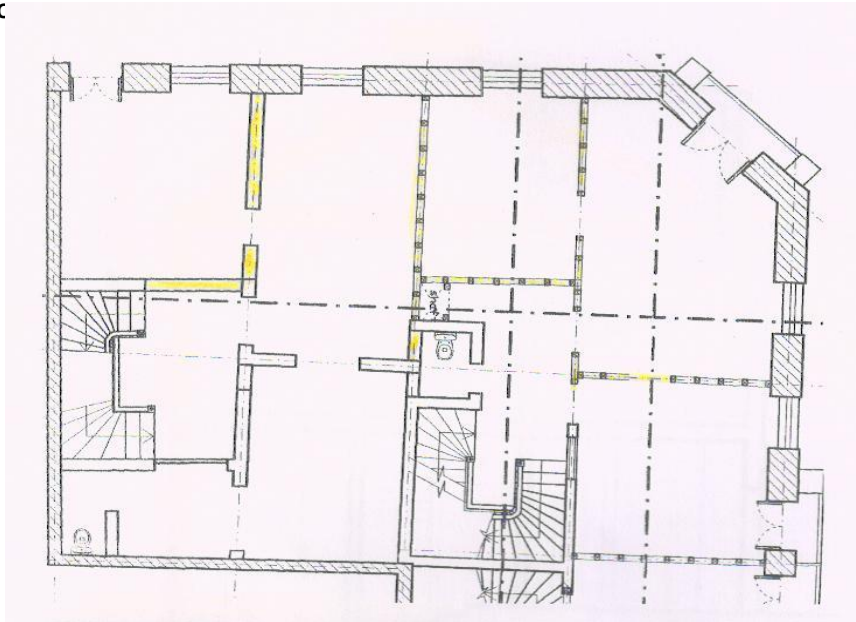

**PLANTA SITUACION ORIGINAL. Esc. 1:50 o 1:100**

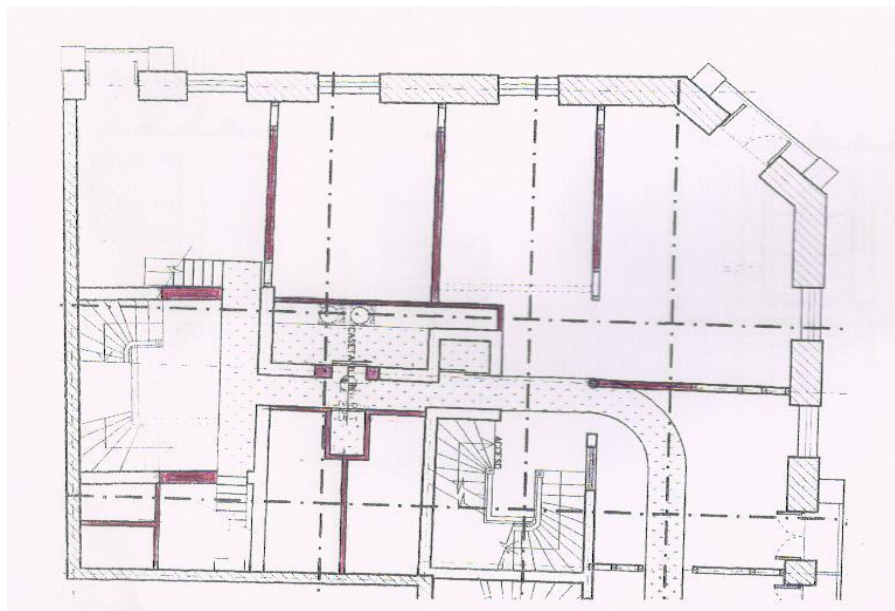

**PLANTA SITUACION PROPUESTA. Esc. 1:50 o 1:100**



Los antecedentes planimétricos del inmueble (emplazamiento, ubicación, plantas, cortes y elevaciones, etc.), deberán presentarse indicando lo que se demuele (en color amarillo) y lo que se construye (en color rojo)

Cada piso debe venir con la situación existente y con la situación propuesta.

Escala 1:50 O 1:100, dependiendo del tamaño del inmueble

COMISION ASESORA DE MONUMENTOS NACIONALES V REGION DE VALPARAISO



SIMBOLOGIA	
	MUROS EXISTENTES
	MUROS NUEVOS
	DESARMES

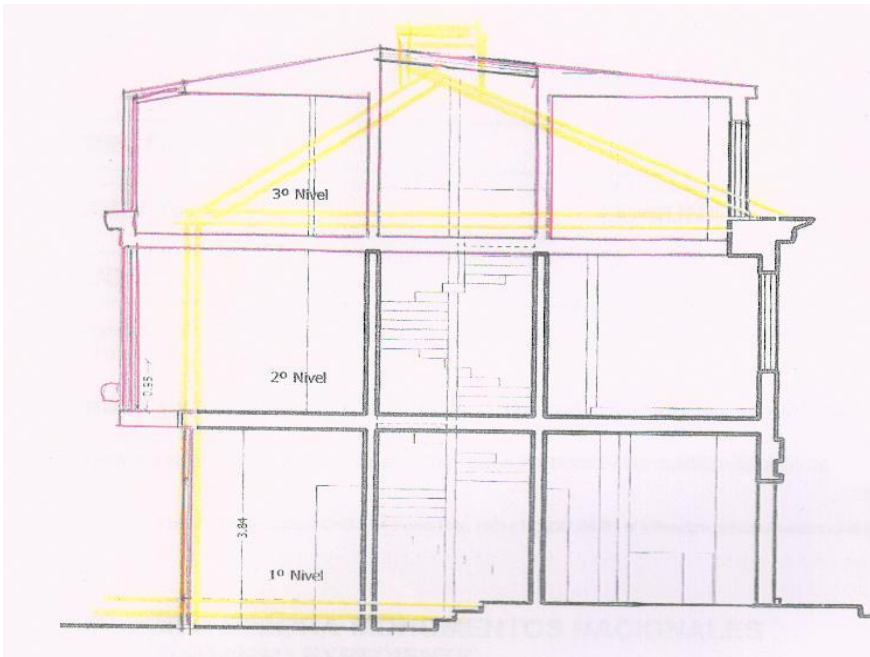

**CORTE SITUACION PROPUESTA. Esc. 1:50 o 1:100**



**PUBLICIDAD GRAFICADA EN FACHADA:**

**Se sugiere consultar la publicidad, considerando una de las siguientes alternativas:**

- 1.- Placa a un costado del acceso, adosada a la fachada; o bien;
- 2.- Inserta dentro de los vanos existentes, con una altura no superior a 50 cm., a plomo con la fachada